ОБЩЕСТВО С ОГРАНИЧЕННОЙ ОТВЕТСТВЕННОСТЬЮ «ГРУППА КОМПАНИЙ ТСС»
141281, РФ, Московская обл., г. Ивантеевка, Санаторный проезд д.1, к.4а , пом.1, комн. 22
Для корреспонденции: 129626, РФ, г.Москва, а/я 65
Телефон/факс: +7 (495) 258-00-20, для регионов: 8-800-250-41-44
info@tss.ru, www.tss.ru
ОГРН 1027700216565, ИНН 7702325027

СТАНОК ДЛЯ ГИБКИ АРМАТУРЫ TSS GW 52 С ЧПУ

Карточка товара на сайте tss.ru

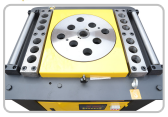
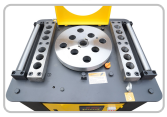

Артикул: 490497
Гарантия: 12 мес.

Станки для гибки арматуры – высокотехнологичное оборудование, которое используется для холодной гибки арматурной стали, сортового проката на строительных площадках, под навесом, на производствах железобетонных и металлических конструкций, таких как дорожные плиты, блоки или панели перекрытий, а также в производственных цехах. Помимо этого, гибщики востребованы непосредственно в строительстве – например, при создании фундаментов будущих зданий. Благодаря использованию гибщиков арматуры удается существенно сократить время производства железобетонных изделий и конструкций, а также снизить трудозатраты. Простота в управлении и легкость регулировки нужного угла изгиба дают возможность быстро перенастроить станок для изготовления очередного вида изделий. Наличие педального и ручного управления способствует удобству работы оператора. Диск сгибания работает в режиме доводчика. Поставляемые модели оснащены всем необходимым и полностью готовы к использованию на предприятиях. • простота в обслуживании и эксплуатации; • точность угла гибки ; • повышенная работоспособность и износостойкость; • управление при помощи педали; • надежность – детали станка хорошо закреплены и защищены; • Максимально допустимый диаметр арматуры 38 мм; • Мощность 4 кВт; • Оптимальное соотношение цены и качества. Гарантия - 12 месяцев.

Технические характеристики

Масса станка, кг	360
Напряжение (В)	380
Мощность двигателя, кВт	4
Габаритные размеры (Д;Ш;В; мм)	1090x870x850
Габаритные размеры упаковки (Д;Ш;В; мм)	1190x970x950
Мин. диам. арматуры, мм	6
Макс. диам. арматуры, мм	45
Скорость вращения рабочего диска, об/мин	10
Гарантия, срок (мес)	12