ОБЩЕСТВО С ОГРАНИЧЕННОЙ ОТВЕТСТВЕННОСТЬЮ «ГРУППА КОМПАНИЙ ТСС»
141281, РФ, Московская обл., г. Ивантеевка, Санаторный проезд д.1, к.4а , пом.1, комн. 22
Для корреспонденции: 129626, РФ, г.Москва, а/я 65
Телефон/факс: +7 (495) 258-00-20, для регионов: 8-800-250-41-44
info@tss.ru, www.tss.ru
ОГРН 1027700216565, ИНН 7702325027

ДИЗЕЛЬНЫЙ ГЕНЕРАТОР ТСС АД-1800С-Т400-1РМ9 (20М33G2500)

Карточка товара на сайте tss.ru

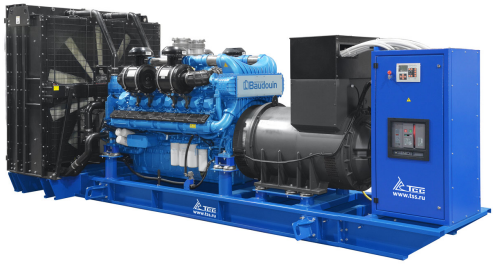

Артикул: 052858
Основная мощность: кВт / Резервная мощность: 1980 кВт
Напряжение: 400/230 В
Двигатель: Baudouin 20M33G2500/5
Генератор:
Гарантия: 36 месяцев/2000 моточасов мес.

Технические характеристики

Мощность номинальная, кВт	1800
Мощность номинальная, кВА	2250
Мощность максимальная, кВт	1980
Мощность максимальная, кВА	2475
Коэффициент мощности	0.8
Напряжение (В)	400/230
Количество фаз	3
Частота, Гц	50
Номинальный ток (А)	3248
Объём системы охлаждения (л)	410
Топливный сепаратор	да
Расход топлива при 50% мощности л/ч	240.5
Расход топлива при 75% мощности л/ч	360.7
Расход топлива при 100% мощности л/ч	466.4
Степень автоматизации	1 (ручной запуск)
Исполнение	Открытое
Глушитель	промышленный
Габаритные размеры (Д;Ш;В; мм)	5800x1700x2200
Производитель двигателя	Baudouin
Двигатель	Baudouin 20M33G2500/5
Мощность двигателя максимальная, кВт	2210
Рабочий объём двигателя (л)	65,4
Емкость масляной системы (л)	235
Мощность генератора, кВт	1800
КПД генератора, %	94
Точность регулировки напряжения (± %)	1
Масса, кг	18400
Вес брутто (кг)	18900
Комплектация	Глушитель, АКБ, ЩУ с цифровой панелью, станция запр. маслом и ОЖ
Гарантия, срок (мес)	36 месяцев/2000 моточасов