ОБЩЕСТВО С ОГРАНИЧЕННОЙ ОТВЕТСТВЕННОСТЬЮ «ГРУППА КОМПАНИЙ ТСС»
141281, РФ, Московская обл., г. Ивантеевка, Санаторный проезд д.1, к.4а , пом.1, комн. 22
Для корреспонденции: 129626, РФ, г.Москва, а/я 65
Телефон/факс: +7 (495) 258-00-20, для регионов: 8-800-250-41-44
info@tss.ru, www.tss.ru
ОГРН 1027700216565, ИНН 7702325027

ВЫСОКОВОЛЬТНЫЙ ДИЗЕЛЬНЫЙ ГЕНЕРАТОР ТСС АД-1400С-Т6300-1РМ9

Карточка товара на сайте tss.ru

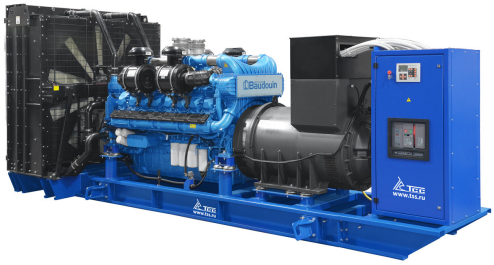

Артикул: 052134
Основная мощность: кВт / Резервная мощность: 1540 кВт
Напряжение: 6300 В
Двигатель: Baudouin 16M33G1900/5
Генератор:
Гарантия: 36 месяцев/2000 моточасов мес.

Технические характеристики

Мощность номинальная, кВт	1400
Мощность номинальная, кВА	1750
Мощность максимальная, кВт	1540
Мощность максимальная, кВА	1925
Коэффициент мощности	0.8
Напряжение (В)	6300
Количество фаз	3
Частота, Гц	50
Номинальный ток (А)	160
Объём системы охлаждения (л)	400
Расход топлива при 50% мощности л/ч	190
Расход топлива при 75% мощности л/ч	250
Расход топлива при 100% мощности л/ч	359
Степень автоматизации	1 (ручной запуск)
Исполнение	Открытое
Глушитель	промышленный
Габаритные размеры (Д;Ш;В; мм)	6508x2120x2660
Ресурс работы до кап. ремонта (ч)	32000
Экологический класс	Stage II
Производитель двигателя	Baudouin
Двигатель	Baudouin 16M33G1900/5
Мощность двигателя максимальная, кВт	1680
Рабочий объём двигателя (л)	52,3
Емкость масляной системы (л)	171
Мощность генератора, кВт	1400
КПД генератора, %	95,2
Точность регулировки напряжения (± %)	0,5
Масса, кг	12500
Вес брутто (кг)	12510
Комплектация	глушитель, АКБ, ЩУ с цифровой панелью, станция запр. маслом и ОЖ
Высота рамы (мм)	320
Гарантия, срок (мес)	36 месяцев/2000 моточасов