ОБЩЕСТВО С ОГРАНИЧЕННОЙ ОТВЕТСТВЕННОСТЬЮ «ГРУППА КОМПАНИЙ ТСС»
141281, РФ, Московская обл., г. Ивантеевка, Санаторный проезд д.1, к.4а , пом.1, комн. 22
Для корреспонденции: 129626, РФ, г.Москва, а/я 65
Телефон/факс: +7 (495) 258-00-20, для регионов: 8-800-250-41-44
info@tss.ru, www.tss.ru
ОГРН 1027700216565, ИНН 7702325027

ТСС ГРУППА КОМПАНИЙ

ДИЗЕЛЬНЫЙ ГЕНЕРАТОР ТСС АД-1400С-Т400-1РМ9

Карточка товара на сайте tss.ru

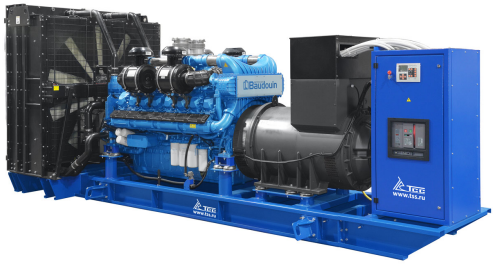

Артикул: 045726
Основная мощность: кВт / Резервная мощность: 1540 кВт
Напряжение: 400/230 В
Двигатель: Baudouin 16M33G1900/5
Генератор:
Гарантия: 36 месяцев/2000 моточасов мес.

Дизель генератор TBd 1930TS серии Premium производится на базе новых двигателей французского производителя Baudouin Moteurs. При относительно высокой стоимости приобретения дизельная электростанция способна обеспечить значительную ежегодную наработку более 5200 часов в год в течение значительного ресурса до капремонта (до 32000 часов) благодаря редкой периодичности технического обслуживания и малым простоям на них, а также её высокой надежности. Все это, наряду с низким расходом топлива и относительно невысокой стоимости расходных материалов, обеспечивает низкую стоимость вырабатываемой электроэнергии. Рекомендуем для самых требовательных потребителей, включая непрерывные производства, объекты здравоохранения, финансовый сектор. Гарантия 36 месяцев (или 2000 моточасов, в зависимости от того, что наступит раньше). Дизельный генератор TBd 1930TS является достойным конкурентом ведущих мировых брендов и превосходит их по многим параметрам.

Технические характеристики

Серия	TSS Premium
Мощность номинальная, кВт	1400
Мощность номинальная, кВА	1750
Мощность максимальная, кВт	1540
Мощность максимальная, кВА	1925
Коэффициент мощности	0.8
Напряжение (В)	400/230
Количество фаз	3
Частота, Гц	50
Номинальный ток (А)	2526
Объём системы охлаждения (л)	400
Расход топлива при 50% мощности л/ч	190
Расход топлива при 75% мощности л/ч	250
Расход топлива при 100% мощности л/ч	359
Степень автоматизации	1 (ручной запуск)
Установленный аккумулятор Ah/V	4x6CT-190
Исполнение	Открытое
Уровень шума (dB/7м)	90
Глушитель	промышленный
Габариты радиатора (раст. от пола, В, Ш, мм)	188, 2200x2250
Габаритные размеры (Д;Ш;В; мм)	6508x2120x2611
Ресурс работы до кап. ремонта (ч)	32000
Экологический класс	Stage II
Производитель двигателя	Baudouin
Двигатель	Baudouin 16M33G1900/5
Мощность двигателя максимальная, кВт	1680
Рабочий объём двигателя (л)	52,3
Емкость масляной системы (л)	171
Мощность генератора, кВт	1400
КПД генератора, %	95,2
Точность регулировки напряжения (± %)	5
Масса, кг	8500
Вес брутто (кг)	8501
Комплектация	глушитель, АКБ, ЩУ с цифровой панелью
Высота рамы (мм)	320
Гарантия, срок (мес)	36 месяцев/2000 моточасов