ОБЩЕСТВО С ОГРАНИЧЕННОЙ ОТВЕТСТВЕННОСТЬЮ «ГРУППА КОМПАНИЙ ТСС»
141281, РФ, Московская обл., г. Ивантеевка, Санаторный проезд д.1, к.4а , пом.1, комн. 22
Для корреспонденции: 129626, РФ, г.Москва, а/я 65
Телефон/факс: +7 (495) 258-00-20, для регионов: 8-800-250-41-44
info@tss.ru, www.tss.ru
ОГРН 1027700216565, ИНН 7702325027

YUCHAI YCA4.8TAA180-G20

Карточка товара на сайте tss.ru

Артикул: 043720
Гарантия: мес.

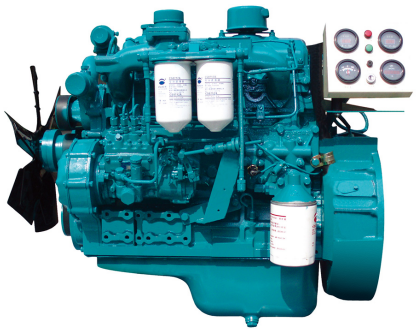

Технические характеристики

Мощность максимальная, кВт	132
Частота вращения двигателя, об/мин	1500
Тактность двигателя	4
Количество цилиндров	4
Расположение цилиндров	рядное
Диаметр цилиндра (мм)	108
Ход поршня (мм)	132
Степень сжатия в цилиндрах	17,5:1
Регулятор оборотов	электронный
Ёмкость масляной системы (л)	17
Рекомендуемый тип масла	ТСС Проф Север SAE 10W40 CI-4 полусинтетическое
Пусковое устройство (стартер)	электростартер
Система впуска воздуха	с турбонаддувом и промежуточным охлаждением воздуха
Удельный расход топлива (г/кВт*ч)	208.2
SAE (маховик / картер маховика)	3#11.5
Габаритные размеры (Д;Ш;В; мм)	1419x805x1057
Масса, кг	465
Вес брутто (кг)	466