ОБЩЕСТВО С ОГРАНИЧЕННОЙ ОТВЕТСТВЕННОСТЬЮ «ГРУППА КОМПАНИЙ ТСС»
141281, РФ, Московская обл., г. Ивантеевка, Санаторный проезд д.1, к.4а , пом.1, комн. 22
Для корреспонденции: 129626, РФ, г.Москва, а/я 65
Телефон/факс: +7 (495) 258-00-20, для регионов: 8-800-250-41-44
info@tss.ru, www.tss.ru
ОГРН 1027700216565, ИНН 7702325027

ГАЗОПОРШНЕВАЯ УСТАНОВКА TSS GE-700

Карточка товара на сайте tss.ru

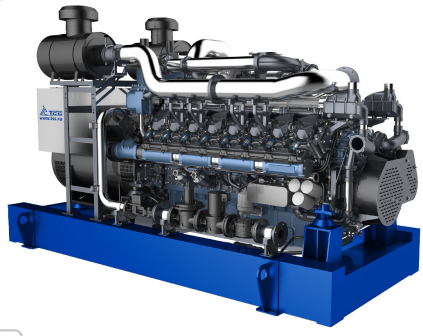

Артикул: 037868
Гарантия: 12 месяцев с момента ввода в эксплуатацию, но не более 18 месяцев с момента отгрузки мес.

Газопоршневая установка TSS GE-700: универсальная газопоршневая установка на базе высоконадежных двигателей BAUDOUIN для эффективного когенерирования. Производит 700 кВт электроэнергии и 860 кВт тепловой энергии, работая на природном газе. Индивидуальная настройка под любой объект. Обратитесь к нашим специалистам прямо сейчас, для консультаций по подбору оборудования, производству модульных систем для пакетирования когенерационных станций.

Технические характеристики

Вид топлива	Природный газ
Внешняя ссылка на изображение	http://1c-upload.tss.ru/b74a3174-b974-11ec-80fa-bc8c5a150f9b.jpg
Габаритные размеры (Д;Ш;В; мм)	5480x1786x2173
Двигатель	Baudouin 12M33NG
Емкость масляной системы (л)	146
Интервал обслуживания	1000
Количество фаз	3
Количество цилиндров	12
Масса, кг	12300
Модель генератора	TSS-SA 800
Напряжение (В)	400, 6300, 10500
Общий КПД, %	89
Объём системы охлаждения (л)	113
Рабочий объём двигателя (л)	39.2
Расход топлива, м.куб/час	197,4
Режим работы	Постоянный (COP)
Ресурс работы до кап. ремонта (ч)	40000
Система зажигания	Электронная
Тепловая мощность, кВт	860
Тепловой КПД, %	46.1
Удельный расход масла (г/кВт*ч)	0.2
Частота вращения коленвала (об/мин)	1500
Частота, Гц	50
Электрическая мощность, кВт	700
Электрический КПД, %	42.9