ОБЩЕСТВО С ОГРАНИЧЕННОЙ ОТВЕТСТВЕННОСТЬЮ «ГРУППА КОМПАНИЙ ТСС»
141281, РФ, Московская обл., г. Ивантеевка, Санаторный проезд д.1, к.4а , пом.1, комн. 22
Для корреспонденции: 129626, РФ, г.Москва, а/я 65
Телефон/факс: +7 (495) 258-00-20, для регионов: 8-800-250-41-44
info@tss.ru, www.tss.ru
ОГРН 1027700216565, ИНН 7702325027

БЕНЗОГЕНЕРАТОР TSS SGG 12000EH3LA В КОЖУХЕ MK-2.1

Карточка товара на сайте tss.ru

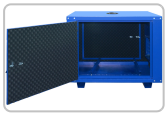

Артикул: 034049
Гарантия: 12 мес.

Технические характеристики

Модель	TSS SGG 12000EH3LA
Мощность номинальная, кВт	12
Мощность номинальная, кВА	15
Мощность максимальная, кВт	13
Мощность максимальная, кВА	16.2
Номинальный ток (А)	22.8
Вид топлива	бензин
Система охлаждения	воздушная
Модель двигателя	LC2V80FD
Двигатель	Двигатель бензиновый Loncin LC2V80FD/Engine assy
Мощность двигателя, кВт/л.с.	18/24.5
Объём топливного бака (л)	40
Тактность двигателя	4
Рабочий объём двигателя (л)	0,764
Тип запуска	электростартер
Ёмкость масляной системы (л)	2
Количество розеток 400В	1
Напряжение (В)	400/230
Количество фаз	3
Коэффициент мощности	0.8
Частота, Гц	50
Расход топлива при 75% мощности л/ч	4.5
Автономная работа на 75% нагрузки без дозаправ (ч)	9
Комплектация	Электрическая вилка - 2 шт., колёса
Исполнение	ПогодозащитныйКожух
Автозапуск (АВР)	разъем для подключения АВР
Материал обмоток альтернатора	медь
Рекомендуемый тип масла	SAE 10W40
Степень защиты	IP 23
Уровень шума (dB/7м)	82
Установленный аккумулятор Ah/V	45/12
Частота вращения коленвала (об/мин)	3000
Количество цилиндров	2
Степень автоматизации	1 (ручной запуск)
Тип генератора	синхронный
Регулятор напряжения	AVR
Вольтметр	Да
Глушитель	Да
Габаритные размеры (Д;Ш;В; мм)	xx
Гарантия, срок (мес)	12