ОБЩЕСТВО С ОГРАНИЧЕННОЙ ОТВЕТСТВЕННОСТЬЮ «ГРУППА КОМПАНИЙ ТСС»
141281, РФ, Московская обл., г. Ивантеевка, Санаторный проезд д.1, к.4а , пом.1, комн. 22
Для корреспонденции: 129626, РФ, г.Москва, а/я 65
Телефон/факс: +7 (495) 258-00-20, для регионов: 8-800-250-41-44
info@tss.ru, www.tss.ru
ОГРН 1027700216565, ИНН 7702325027

ТСС ГРУППА КОМПАНИЙ

ДИЗЕЛЬНЫЙ ГЕНЕРАТОР ТСС АД-150С-Т400-2РМ26

Карточка товара на сайте tss.ru

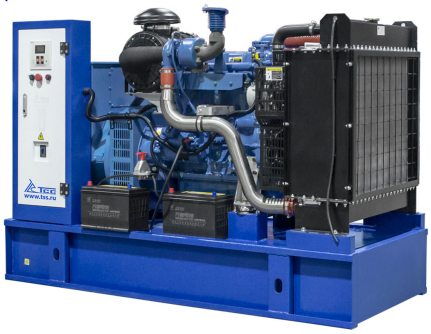

Артикул: 025797
Основная мощность: кВт / Резервная мощность: 165 кВт
Напряжение: 400/230 В
Двигатель: TSS-SA-150
Генератор:
Гарантия: 36 месяцев/2000 моточасов мес.

Технические характеристики

Мощность номинальная, кВт	150
Мощность номинальная, кВА	188
Мощность максимальная, кВт	165
Мощность максимальная, кВА	206
Коэффициент мощности	0.8
Напряжение (В)	400/230
Количество фаз	3
Частота, Гц	50
Номинальный ток (А)	271
Объём системы охлаждения (л)	54.7
Объём топливного бака (л)	390
Топливный сепаратор	нет
Расход топлива при 50% мощности л/ч	21.7
Расход топлива при 75% мощности л/ч	31.7
Расход топлива при 100% мощности л/ч	41.3
Автономная работа на 75% нагрузки без дозаправ (ч)	12.3
Степень автоматизации	2 (автозапуск)
Установленный аккумулятор Ah/V	2x80/12
Исполнение	Открытое
Уровень шума (dB/7м)	110
Глушитель	промышленный
Габариты радиатора (раст. от пола, В, Ш, мм)	430, 770x780
Габаритные размеры (Д;Ш;В; мм)	2500x980x1380
Ресурс работы до кап. ремонта (ч)	13000
Экологический класс	без экологического класса
Производитель двигателя	Yuchai
Двигатель	Yuchai YC6A245L-D21
Мощность двигателя максимальная, кВт	181.5
Рабочий объём двигателя (л)	7,255
Емкость масляной системы (л)	24
Мощность генератора, кВт	150
КПД генератора, %	94
Точность регулировки напряжения (± %)	1
Масса, кг	1638
Вес брутто (кг)	1639
Комплектация	глушитель, топливный бак, АКБ, ЩУ с цифровой панелью, заправка маслом и ОЖ, ЗУ АКБ, "сухой" контакт
Высота рамы (мм)	200
Гарантия, срок (мес)	36 месяцев/2000 моточасов