ОБЩЕСТВО С ОГРАНИЧЕННОЙ ОТВЕТСТВЕННОСТЬЮ «ГРУППА КОМПАНИЙ ТСС»
141281, РФ, Московская обл., г. Ивантеевка, Санаторный проезд д.1, к.4а , пом.1, комн. 22
Для корреспонденции: 129626, РФ, г.Москва, а/я 65
Телефон/факс: +7 (495) 258-00-20, для регионов: 8-800-250-41-44
info@tss.ru, www.tss.ru
ОГРН 1027700216565, ИНН 7702325027

MITSUBISHI S12A2-PTA2

Карточка товара на сайте tss.ru

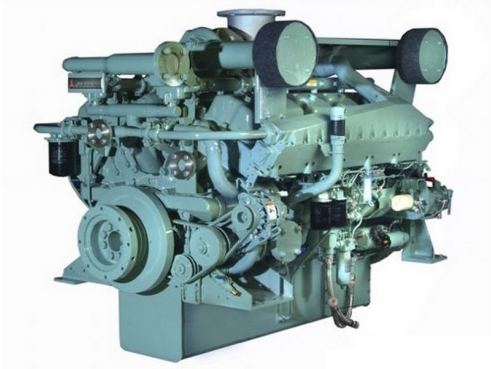

Артикул: 016688
Гарантия: 36 месяцев/2000 моточасов мес.

Технические характеристики

Мощность максимальная, кВт	840
Частота вращения двигателя, об/мин	1500
Тактность двигателя	4
Количество цилиндров	12
Расположение цилиндров	V-образное
Диаметр цилиндра (мм)	150
Ход поршня (мм)	160
Степень сжатия в цилиндрах	15,3:1
Регулятор оборотов	электронный
Ёмкость масляной системы (л)	120
Рекомендуемый тип масла	SAE 15W40
Зарядный генератор (А)	25
Пусковое устройство (стартер)	24/7,5 x 2
Система впуска воздуха	с турбонаддувом и промежуточным охлаждением воздуха
SAE (маховик / картер маховика)	0/18
Внешняя ссылка на изображение	http://1c-upload.tss.ru/20716ec9-6701-11e7-9493-00155d030626.jpg