ОБЩЕСТВО С ОГРАНИЧЕННОЙ ОТВЕТСТВЕННОСТЬЮ «ГРУППА КОМПАНИЙ ТСС»
141281, РФ, Московская обл., г. Ивантеевка, Санаторный проезд д.1, к.4а , пом.1, комн. 22
Для корреспонденции: 129626, РФ, г.Москва, а/я 65
Телефон/факс: +7 (495) 258-00-20, для регионов: 8-800-250-41-44
info@tss.ru, www.tss.ru
ОГРН 1027700216565, ИНН 7702325027

YUCHAI YC6MK350L-D20

Карточка товара на сайте tss.ru

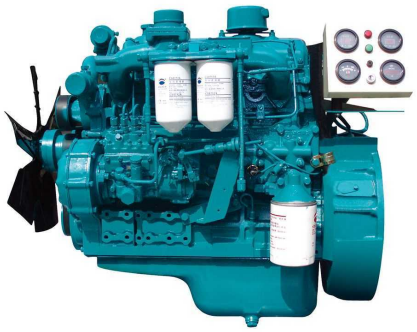

Артикул: 005522
Гарантия: 36 месяцев/2000 моточасов мес.

Мощность номинальная, кВт: 40; Мощность максимальная, кВт: 44; Количество цилиндров: 4; Тактность двигателя: 4; Рабочий объём двигателя (л): 4,214; Регулятор оборотов: Механический;

Технические характеристики

Мощность номинальная, кВт	235
Мощность максимальная, кВт	259
Частота вращения двигателя, об/мин	1500
Тактность двигателя	4
Количество цилиндров	6
Расположение цилиндров	рядное
Диаметр цилиндра (мм)	123
Ход поршня (мм)	145
Степень сжатия в цилиндрах	16.8:1
Регулятор оборотов	электронный
Уровень шума (dB/7м)	102
Ёмкость масляной системы (л)	30
Рекомендуемый тип масла	SAE 15W40/10W30
Зарядный генератор (А)	35
Пусковое устройство (стартер)	электростартер 24В
Система впуска воздуха	с турбонаддувом и промежуточным охлаждением воздуха
Удельный расход масла (г/кВт*ч)	0.2
Удельный расход топлива (г/кВт*ч)	203.3
SAE (маховик / картер маховика)	1#/14
Габаритные размеры (Д;Ш;В; мм)	2088x1130x1392
Масса, кг	1030
Вес брутто (кг)	1031
Внешняя ссылка на изображение	http://1c-upload.tss.ru/986ba269-cbfb-11e5-a89b-00155d030626.jpg